Associazione Terre di Pianura

PSC
ELABORATO IN FORMA ASSOCIATA

Comune di GRANAROLO DELL'EMILIA

QUADRO CONOSCITIVO
Sistema territoriale
Infrastrutture ambientali e tecnologiche

tav.GrC.2.4b — scala 1:10.000

CONFERENZA DI PIANIFICAZIONE

Sindaco
Loretta Lambertini

Responsabile di progetto
Piero Vignali (Sviluppo Comune srl)

Ufficio di Piano
Tiziana Draghetti (coordinamento)
Aldo Ansaloni

data: 10 giugno 2006

Legenda

Confini del territorio comunale

Rete distribuzione energia elettrica

- Linea elettrica a media tensione esistente
- Linea elettrica a media tensione di previsione
- Linea elettrica ad alta tensione esistente
- Linea elettrica ad alta tensione di previsione
- Cabine primarie (alta tensione)
- Fascia di attenzione per inquinamento elettromagnetico da elettrodotti (obiettivo di qualità 0,2 microtesla)

Impianti di telecomunicazione

- Antenna radio/TV
- Impianto di collegamento radio
- Antenna telefonia mobile

Rete distribuzione metano

- Rete Snam Nazionale
- Rete Snam Regionale
- Condotte Stogit in esercizio
- Condotte Stogit fuori esercizio
- Condotte di progetto
- Centrali gas metano
- Cluster
- Pozzi in erogazione
- Pozzi con chiusura mineraria
- Fascia di servitù condotte metano

Impianti smaltimento rifiuti solidi

- Discarica
- Inceneritore/termovalorizzatore
- Stazione ecologica

Rete fognaria esistente

- Rete nera
- Rete bianca
- Rete mista
- Depuratore
- Impianto di trattamento a Fossa Imhoff
- Immissione acque depurate o non depurate nella rete idrografica (scarico)
- Scolmatore
- Impianto di sollevamento
- Fascia di rispetto depuratore

Ambiti serviti da sistema di depurazione

- Ambiti afferenti a depuratori
- Ambiti serviti da Fosse Imhoff
- Ambiti parzialmente serviti da Fosse Imhoff
- Ambiti non depurati

Ambiti serviti da reti miste/separate

- Ambiti serviti da reti separate (bianca/nera)
- Ambiti serviti da reti miste
- Ambiti non dotati di apparati fognari
- n — Principali criticità della rete esistente

1 - GRANAROLO - depuratore: impianto saturo ed esposto ad acque parassite. Necessario intervento di ristrutturazione

2 - CADRIANO Zona industriale - fenomeni annuali di allagamento

3 - GRANAROLO - rete mista obsoleta

4 - GRANAROLO - canale di bonifica utilizzato, nel tratto urbano, come fognatura (prevista deviazione del canale all'esterno dell'abitato)

5 - CADRIANO - rete mista obsoleta
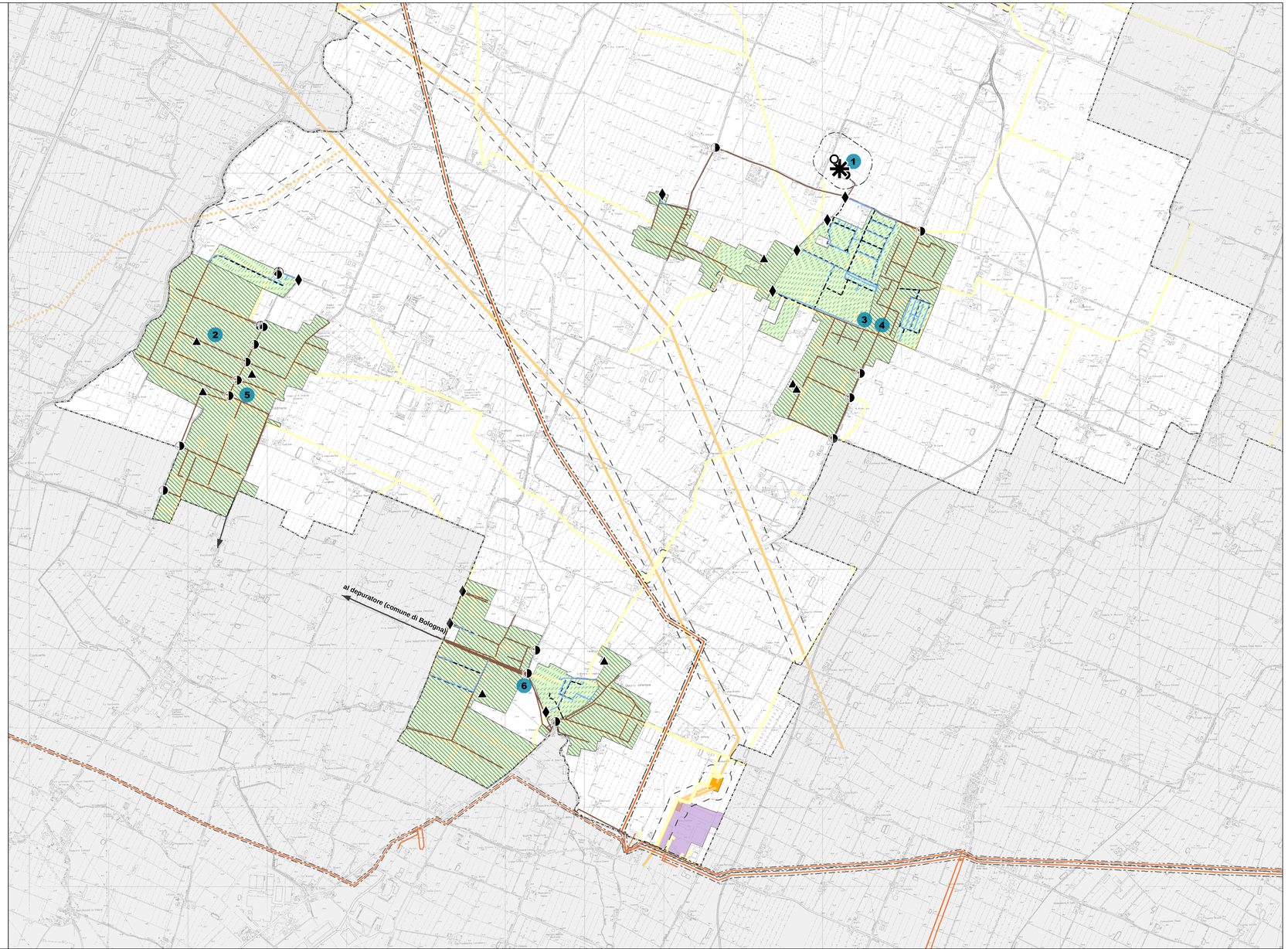
6 - QUARTO INFERIORE - rete mista obsoleta